BRILLIANT®

LKP0170A / LKP0170WW

EMPOTRADOS

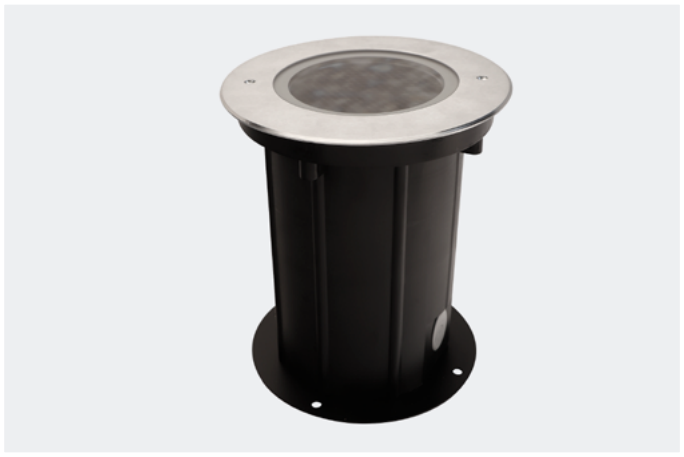

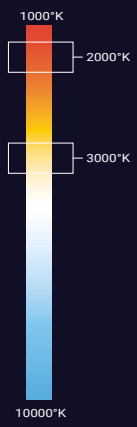

PRECAUCIÓN

Es necesario realizar una buena instalación que impida la entrada de agentes corrosivos (humedad, agua o polvo) en los cables de alimentación.
Los códigos situados en la parte superior se complementan colocando el ángulo de apertura que se desea (22,10,38 EJEMPLO: LKP0170WW22).

EMPOTRADO MONOCROMÁTICO

LED COB **INGROUND** 18W

- Luminaria redonda de 18W y peso de 3kg.
- Disponible en blanco ambar (2000°K | A) y blanco cálido (3000°K | WW).
- Instalación empotrable en pisos.
- Uso para interiores o exteriores como iluminación de muros o columnas.
- Alta resistencla al impacto.
- Acabado acero inoxidable.

STOCK

CRI 80 | IK 10 | IP 67 | NOM

PARÁMETROS **ELÉCTRICOS**

Temperatura de color	2000ºK	3000ºK
Potencia	1x18W	
Tipo de LED	NICHIA	
Cantidad de LEDS	1	
Voltaje	100~277VAC	
Corriente de Op.	160mA	
Consumo	18.5W	
Lumens	1530 lm	1530 lm
Eficiencia	82.70 lm/w	82.70 lm/w
Material	Cuerpo de aluminio fundido a presión cubierto con polvo gris oscuro, con cubierta de acero inoxidable y vidrio templado de 8mm	
Housing	ABS	
Cable	H07RN-F 3X1.0mm^2 L=0.5m	
Temp.de Op.	-20ºC~40ºC	

APERTURA

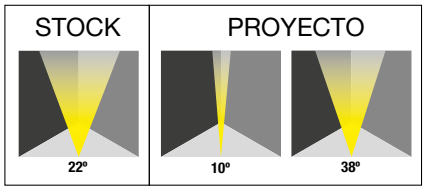

BRILLIANT®

LKP0170A / LKP0170WW

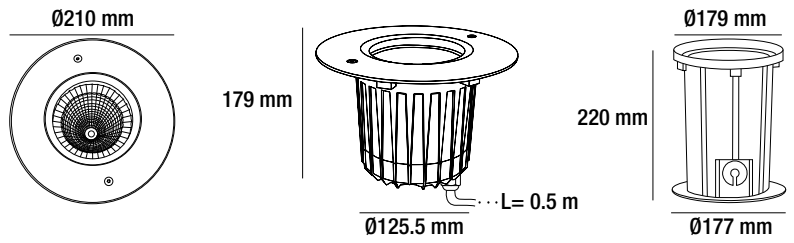

DIAGRAMA

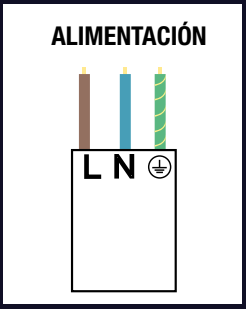

*APLICACIÓN DE FABRICA

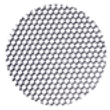

Panal/Louver